

Opština Herceg Novi
K.O. Mrkovi

SITUACIONI PLAN
katastarskih parcela od 1455 do 1481 i od 1518 do 1535

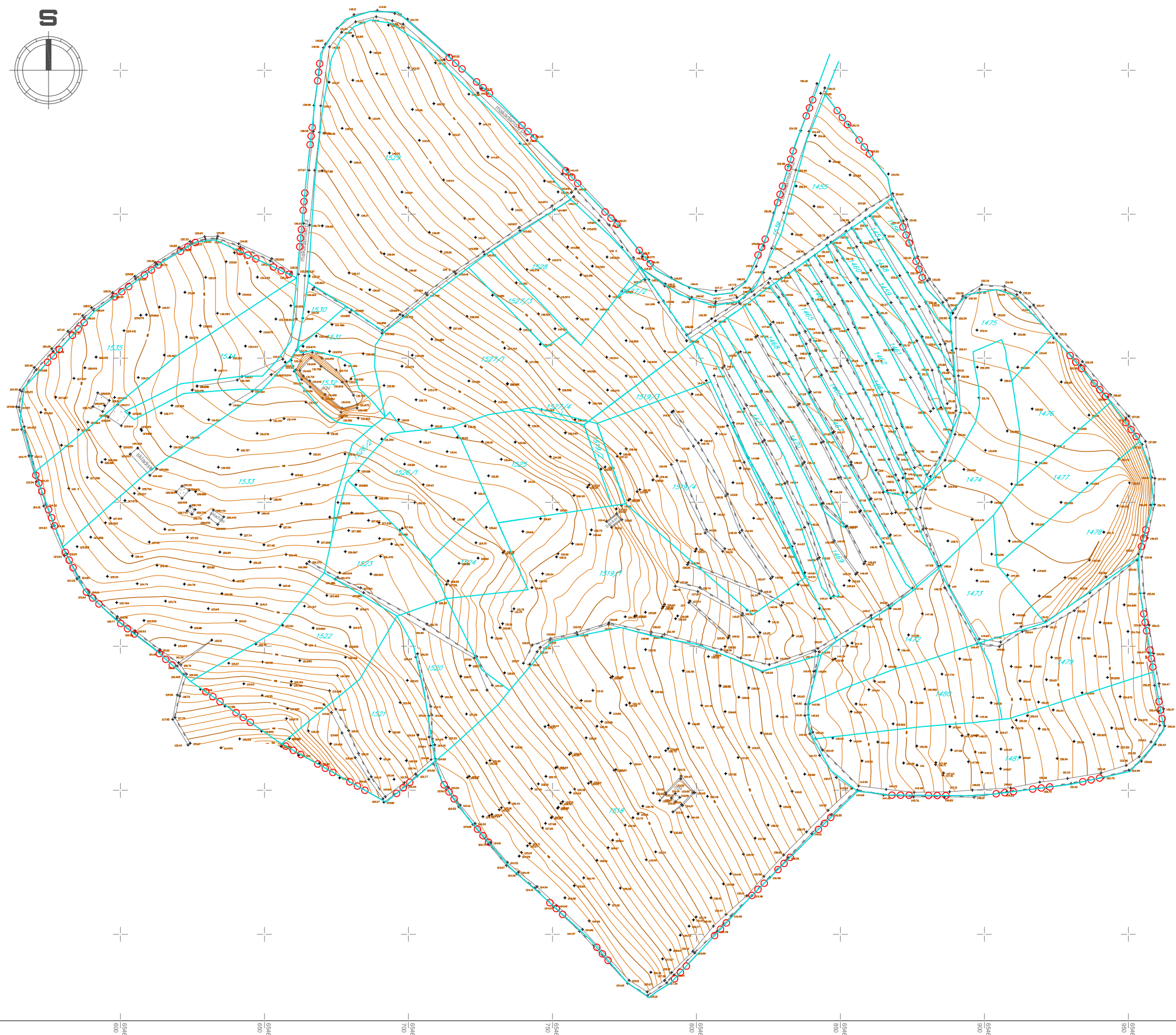
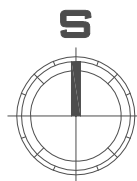

April, 2014.

RAZMJERA R=1:500
akvizitancija $\sigma=0.50m$

Snimio i kartirao: GEO-TIM d.o.o.
Br.licence: 02-8774/2

Ovjerava: UPRAVA ZA NEKRETNOSTE

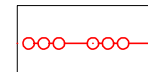

GRANICA PLANA - LSL



DELPROJEKT
d.o.o. BUDVA

NARUČILAC



**OPŠTINA
HERCEG NOVI**
SEKRETARIJAT
ZA PROSTORNO
PLANIRANJE I
IZGRADNJU

OBRADIVAČ

**DEL
PROJEKT**
d.o.o. Budva

**LOKALNA
STUDIJA
LOKACIJE**

**"MRKOVI -
NJIVICE"**

- PREDLOG -

**POSTOJEĆE
STANJE**

CRTEŽ

**GEODETSKA
PODLOGA I
GRANICA
ZAHVATA**

RAZMJERA

1:1500

LIST BR.

01

DATUM

2014.